Vi vill bidra!

Från omsorgstanke till att se förmågor

Anna Karlsson
Projektledare

Vi vill bidra!

Målgrupp & bakgrund

- Personer med komplexa funktionsnedsättningar/variationer och som har personlig assistans bidrar utifrån sina förutsättningar och intressen på arbetsmarknaden.
- De flesta deltagarna har alternativa kommunikationssätt.
- Frågeställning från målgruppen - varför får inte vi delta med det vi kan? Varför ses vi bara som någon att ta om hand?
- Syfte; skapa sysselsättning för personer som inte har möjlighet att utföra någon slags löne- eller lönebidragsarbete.
- Arvsfondenprojekt drivet av Föreningen JAG(ideell riksförening för personer med flera omfattande funktionsnedsättningar varav en är den intellektuella förmågan).

Vi vill bidra!

Vilken samhällsutmaning löser vi?

Vår målgrupp blir endast erbjudna intern DV -
ingen möjlighet till extern sysselsättning.

Risk för att bli av med personliga assistans.

Uppfyllda behov: ha kvar sin personliga assistans, flexibilitet,
delta i arbetsliv & synas i samhället. Inkludering!

Främjar fysisk och psykisk hälsa - att göra något för någon annan.
Vara behövd.

Ett komplement eller alternativ till daglig verksamhet.

Vi vill bidra!

Hur gör vi praktiskt?

Deltagaren

Handledaren

Kommunikationen är A och O

Mora, Sundsvall, Karlstad och Stockholm

Vi vill bidra!

Film

Två deltagares berättelser

OH
SO

Vi vill bidra!

Fokus

Deltagarnas förutsättningar

Jämlikhets- & inkluderingsperspektiv

Kunskap från målgruppen
- vi har många bra föreläsare!

Utvecklings- och karriärmöjligheter

Kreativitet!

Vi vill bidra!

Arbete från projekt till etablerad modell

Berörda kommuner - IOP (idéburet offentligt partnerskap) eller verksamhetsbidrag.

Ökat intresse hos arbetsgivare & andra kommuner/orter än där vi finns idag

Nationell modell är målet!

Vi vill bidra!

Frågeställningar & motstånd

Rädsla för bli av med ekonomiskt stöd

Stark omsorgstanke hos tex assistenter

Förutfattade meningar

Rädsla för ökad belastning på arbetsplatserna

Kommunernas osäkerhet för att gå utanför ordinarie ramar
trots att de ser behovet & nyttan.

Hur tar man sig förbi och vidare?

Samtal, information, besök hos oss, föreläsningar och några som vågar gå först…

Vi vill bidra!

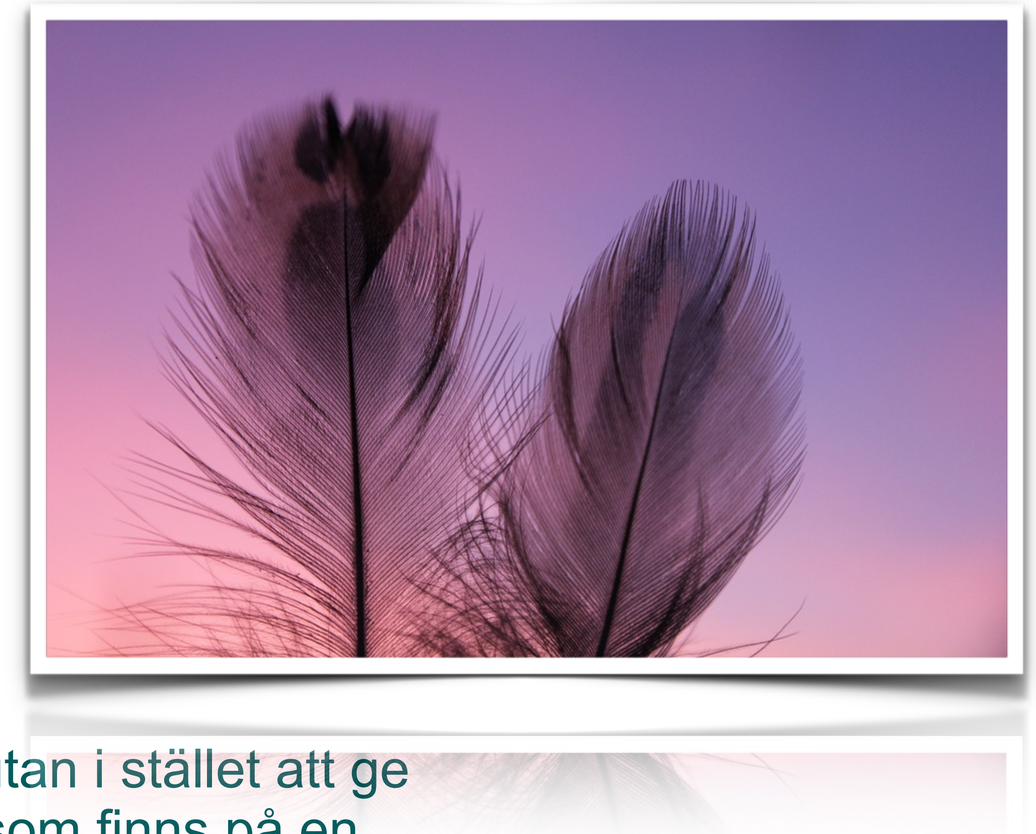

Kommunernas samverkansfokus

Jämlikhetsperspektiv
Vi vill bidra” kan erbjuda sysselsättning på ett mer flexibelt sätt för vår målgrupp än kommunens egen DV.

Inte att vara ett steg till den ordinära arbetsmarknaden utan i stället att ge möjlighet att delta i samhällslivet och i den gemenskap som finns på en arbetsplats utifrån sina egna förutsättningar.

Välmåendet hos deltagarna, **nöjdhet** hos arbetsgivare & **förändrat synsätt**

Ekonomiskt **kostnadseffektiv** lösning jämfört med om våra deltagare skulle beviljas daglig verksamhet enligt LSS.

Vi vill bidra!

Förändrat perspektiv är inte magi…

”Jag får vara en i gänget, känner mig uppskattad och blir sedd. Jag tycker det är roligt att jobba”.
Mattias – deltagare

”Alla organisationer är så tajta och slimmade idag. Det är verkligen ett plus för oss att få hjälp med en arbetsuppgift på det här sättet.”
Louise Grundeus Enhetschef/Naturvägledare på Naturum

..men kan göra underverk - mångfald i arbetslivet, fler syns i samhället, mer egenmakt, ökad folkhälsa & inkludering.

Från att tilldelas en insats till att få bidra - ett annat synsätt med förmågor i fokus!

Vi vill bidra!

Film

Om funktion och föreställningar…

Vi vill bidra!

Här når ni mig

Anna Karlsson, projektledare

tfn 076 545 30 75

mail: anna.karlsson@jag.se

Vill du veta mer om Vi vill bidra?

www.vivillbidra.se

Vi finns också på FB och instagram!